本埠每份零售四分　每月九角　半年五元　全年十元

新天津報

地址天津義租界大馬路
今天本報共出兩大張
電話四〇五九七號
本報創立人劉髯公氏
本報標榜平民化
宗旨為民衆輿論機關

外埠每月九角五　半年五元五角　全年十一元　郵票按九五扣

苦口集（壽樂選）

莫種門前荊與棘，他年免掛子孫衣。（古諺語）

本報法律顧問張士駿

代理民刑訴訟鑑定婚約遺囑備充法律顧問～～事務所寓英租界二十八號路（舊墨綠尼道）四十九號房電話三局三八一二【週】

本報招請設立分社啟事

敬啟者大凡各地方人士調查該處若無有本報分社者均可設立之利益從豐該分社主任當即發給聘書若欲兼代通信記者並發給正式採訪稿件執照（請逕投函編輯部事務股接洽之無誤通信投稿章程函索即寄）乃為名利雙收之職業有欲承辦者請逕投函本報營業社發行部商洽之有事人負責辦理承辦分社章程函索即寄無誤此啟

新天津報社啟

開灤礦務總局標賣廢銅鐵空油桶及餘剩材料廣告

為標賣事茲有廢鋼鐵（內有生鐵紫銅黃銅及鋼）完整油桶一百三十五個損壞油桶七個餘剩各種材料約九十箱（內有鋼管灣節燈罩電線龍頭電表機器零件等等）現擬招標出賣

有願看貨者可於辦公鐘點內至本局河東煤廠接洽領看

投標時期以本年四月十日星期三日上午十二點鐘為止

此項標式可向天津英租界咪哆士道開灤礦務總局採買兼產業部索取

本局並無收受開價最高或他標之限制

恆利金店

買賣條錠葉金　收買珠寶鑽石　承做金銀首飾　式樣趨新奇異

本店啟事　本店開幕數十年來貨色十足樣式之維新向為各界公認茲為主顧買貨便利起見特在法租界設臨時支店日界總店照常營業此啟

總店日租界旭街　臨時支店法界中國大戲院旁電話三一九八七（乙二）

鼠瘡瘰癧丸

專治男女一切鼠瘡瘰癧未破立即消化已破爛流膿流水或生管子外面抹上敷貼任何物一概不用竟遇此丸服下准保長肉收平永不復發惟此丸藥質與衆不同吃時務使白水瀉解泡開方可服下每打十二付六元病根深重加料每打十二付十元外埠函購郵費三角 開設天津東門南路西胡同姚鑫藥房製 姚鑫大夫啟事凡男女鼠瘡瘰癧破爛或有管子年久不好負責包治痊愈津地如有相當舖保好後收款 代售處北門外福興東東馬路天順京報房

唯一良藥

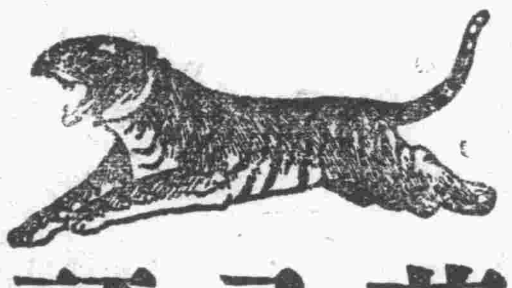

萬金油　主百病可治　治四時咸宜

八卦丹　主止咳化痰　治潤喉生津

頭痛粉　主頭痛牙痛　治傷風感冒

各中西藥舖廣貨莊百貨店香煙雜貨舖均有代售

新嘉坡虎標

永安堂津行

天津法界二十六號路門牌九號　電話三局四一三三號（丁）

律師胡毓楓代表同德漂染廠陳福珍聲明

茲據右開當事人稱於四月一日承兌西關街南大道興盛里振興漂染廠舖底今改同德漂染廠所有振興欠內欠外一切手續均由該廠經理王鳳鳴負責清理並有中保人担保與新業主同德無關立有出兌契據特委代為聲明合亟通知

事務所河北四馬路南頭三號

天津利濟慈善獎券通告　重訂新章

副券每張二角分條一角頭獎六千元准於國曆四月十日在日租界松島街東興樓大禮堂當衆開獎

律師耿運樞代表張晏賓聲明

據上開當事人到所聲稱本人曾任本河北大胡同設立裕成百貨線店惟於營業之始即發現所委經理朱信亭有不忠職務之事實兼以裕亭擅於代簽之合同亦不同意當於民國二十九年三月十七日將該營業關閉所有經理之委任契約亦經終止於歇業後朱信亭在外一切行為概與本人無關倘伊有私自使用號中圖章情事亦不生效除依法清理外恐未週知請代聲明合請前來特代聲明如上

事務所河北三馬路求是里七號

律師朱德武代趙裕亭緊要聲明

據趙裕亭稱查張晏賓與朱信亭等所立合夥經營裕成線店契約事先未經裕亭同意且未經本人簽字蓋章自不受其拘束除對伊等所請確認契約依法解決外深恐有人在外假借鄙人名義滋事請代登報聲明等情據此合代聲明如上

現寓河北三馬路五十二號　通訊處法租界三十七號路八號電話三局三四七四號

遺失匯票聲明

茲由吉林功成銀行匯天津該本行照付匯票一張計吉字〇五一七〇號高甫臣名下中華國幣八十元此票遺失除在天津功成銀行聲請掛失領款外合應聲明此票無論落於華洋人手概作廢紙特此聲明

玉慶合啟

遺失匯票聲明

茲由哈爾濱功成銀行匯天津該本行照付匯票二張計濱字〇五三四號朱以禎名下中華國幣八十元又濱字〇五三三號朱以魁名下中華國幣八十元此票遺失除在天津功成銀行聲請掛失領款外合應聲明此票無論落於華洋人手概作廢紙特此聲明

天津修和鞋廠代啟

遺失匯票聲明

茲據使得天津萬興厚開四十七號匯票厚記名下一千元公和與內裕記照付又哈濱福德銀號開九百五十四號匯票李慶同名下四十元又九百五十三號匯票喬友名下十元以上三票均已遺失除向照付家掛失停付外俟後該票無論落於華洋人手概作廢紙特此登報聲明

天津慶昌和貨棧啟

遺失匯票聲明

茲由新京功成銀行匯天津該本行照付匯票一張計京字〇八五五二號王紹洲名下中華國幣八十元此票遺失除在天津功成銀行聲請掛失領款外合應聲明此票無論落於華洋人手概作廢紙特此聲明

裕發興記啟

遺失匯票聲明

茲由哈爾濱功成銀行匯天津該本行照付匯票四張計濱字〇九五二一號陳棧襄名下中華國幣六十元又濱字〇九四四三號梁銘文名下中華國幣七十元又濱字〇九三四五號丁廣玉名下中華國幣四十元又濱字〇九四四七號胡雲祥名下中華國幣六十元此票均遺失除在天津功成銀行聲請掛失領款外合應聲明此票無論落於華洋人手概作廢紙特此聲明

元春興福記啟

天津市善團掩埋浮棺暨設公墓委員會公告

為公告事查本會此次掩埋本市浮棺業於三月二十九日將第二分局界內所有浮棺及小圍堤附近無主墳墓遷移竣事其第六分局界內浮棺亦將次第遷竣現均分別集中於宜興埠淮軍義地及小王莊西佛慈義地兩處惟查該項浮棺多有字跡明晰易於辨認者自應限期招領以便自行安葬茲定於四月五日起至四月二十日止為招領期間如屆期無人認領者即由本會分在各該義地標記掩埋凡因上年水災墳墓被冲棺木漂泊無着者務於限定期內逕赴上列集中浮棺地點自行尋認如認定後即到西頭老公所公善普及施材總社接洽領運手續不收任何手續費特此公告

天津市市民銀行遷移新址通告

啟者本行及小本借貸處定於三月十一日遷移北馬路第一三六號新址辦公嗣後凡有與本行及小本借貸處接洽統希惠臨新址辦理為荷特此通告此啟

天津市市民銀行啟

天津日界　正通銀號　南市牌坊

歡迎外埠函購加郵一角三分

又仲廿八期利濟正券

030953 二獎　014020 頭獎　029936 二獎

雙三獎 021992　雙誌禧 031100

利濟副券　四月十日開售　洋一角

美國賑濟　四月五日開售　利濟正券　四月三十日准開獎　售洋二角

利濟特券　四月二十日開售　洋五角

猛攻淋菌　雖屬頑强　立歸全滅

猛力打淋

大學眼藥

于公案　第十二集

每冊定價五角　外埠不加寄費

本報叢書股啟

本會數分通有將名登深民在平會市城鎮分三餘之民報
報天銷萬普全有久望史入間本及省縣村有社百處平化紙

剿滅共產黨始能保障東亞的眞正和平　擁護新中央政府的獨立要剿滅共產

阿部大使訓令案決定

要綱爲中日國交調整之基本策
並賦予臨機應變廣範圍自由權

（圖爲阿部）

【東京六日中華電】阿部特命全權大使隨員團之人選。疊者經政府與阿部大使間。慎重斟酌之結果。於六日臨時閣議乃告正式決定。而發令矣。計興亞院書記官太田一郎。矢野征記，興亞院調查官安藤明道。草下淺之介。桑原重遠。岡田酉次。興亞院事務官粟決一男。大使館參事官日高信六郎。外本俊一。大使館一等書記官杉原荒太。大使館三等書記官清水董三。木村四郎七，石黑四郎。下田武三。領事中根直介。陸軍少將影佐禎昭。陸軍步兵大佐谷萩那華雄。河東芳太郎。陸軍步兵少佐石原幸次。陸軍主計中佐平井豐一。陸軍步兵中佐晴氣慶胤。陸軍主計少佐大村敏風。海軍少將須賀彥次郎。海軍大佐中村勝平。海軍中佐藤井茂。海軍少佐扇一登。正五位勳四等。犬養健。宇治田直義。

【東京六日中華電】六日午前十時於首相官邸舉行臨時閣議。興亞院總務長官。同日亦行出席。並將五日於興亞院會議所決定之。阿部大使攜行之帝國政府訓令案。附議而正式決定之矣。

【東京六日中華電】特派全權大使阿部信行大將之訓令。六日在臨時閣議席上正式決定。同時發表隨員團氏名。至於外交財政方面之顧問團。亦將於近日中加以發表。已完了關於派遣阿部大使之一切準備。故米內首相定於八日午與阿部大將會見。手交訓令案。而訓令案爲由中央政府規定新國交調整之基本要綱者。關於細目內容體綱。即將賦阿大使廣範圍之自由採量權。又有關於可由現地向米內首相及有田外相要求臨機應變之處置等云。

【東京六日中華電】歡送特命全權大使來華而舉行之國民壯行大會。於六日午零時五十分。在日比谷公園之廣場。已盛大舉行矣。計鄉軍，男女青年團，學生，愛國婦人會等參加團體約八萬人。於正午已完全蒞場。零時五十分由陸軍戶山學校軍樂隊。及海軍軍樂隊演奏中。阿部特派大使。及大會總裁松井石根大將。座長有馬良橋大將米內首相。各務大臣。松平。小山貴衆兩院議長。頭山滿翁。池田成彬。鄉誠之助男等官民朝野各代表。亦均先後蒞會。同時並有民間機一架。及陸軍機五架。飛赴會場上空。空陸雙方呈溢慶祝之色。開會後。並由滿場之八萬人合唱國歌後。舉行皇居遙拜式。及戰歿英靈默禱。祈願出征將兵之武運長久等項。於午後一時。由國民大會總代表松井石根大將致詞開會。於共同贊成拍掌中。決議宣言。並由米內首相有田外相。畑陸相。吉田海相。松平。小山貴衆兩院議長。登壇致祝詞。其後。阿部大將乃登壇致謝詞。而後全體三唱聖壽萬歲。及特命全權大使萬歲。至二時五十分。始行散會云。

【東京六日中華電】阿部大將壯行會之宣言及決議如左。

△宣言▼東亞秩序之建設。依帝國不動之國是。爲日本滿華相互提攜以期共存共榮。敦睦邦交而確保東亞永遠和平。是爲日本民間之絕對的信條。而今雖生新中國政府已行還都南京。遵和平反共建國之大道以雄飛。且復與日本之國是完全一致。是以日本政府亦將不惜餘力以援之。但重慶政府而今仍未醒其抗日之迷夢。繼續抗戰。故吾人際此。當舉國一致。政府揭肇國之精神。鞏固國內體制。以期剷盡餘孽。且新中央政府。同時亦依其確固不退之決意。貫徹始終。者。今者於茲新政府樹立之際。舉行國民大會。朝野一心共慶其成立。且於茲身爲大任特派赴華大使阿部閣下。出發之際。謹表壯行之意云。

△決議▼新中國中央政府之樹立。已使東亞情勢劃期轉變。吾人謹於茲表明一致竭力聲援之決議。期待早日達成聖戰並克服前途之艱難。

英對德經濟封鎖
英首相昨再度說明

【倫敦五日中華電】張伯倫首相。四日於保守黨中評議會席上。更行再度力說。對德經濟之封鎖如左。一戰爭勃發之當初德國之對戰準備較之英國已十分充分。英國於前七個月間已行完全準備。攻防武器及戰鬥力已十分充分。其勢力。且已可恃之而無恐。以應戰矣。絕不予以評價。但對敵方實力誓必力行封鎖。至其屈服爲止。且絕對避免予各中立國以任何損害或迷惑也。蓋吾人爲明遂行吾等之眞實反戰爭之目的計。乃盡力使各方不能由中立國獲得任何利益。且各中立國，亦莫不了解。國於務之際。則相互可以權以獲得自由。苟一旦戰敗。則淪陷於奴隸之地位者矣。是以英國將盡力參酌各中立國之權益。以免因而蒙受任何損害。

蘇北地區戰果
三月份之數字

【常熟五日中華電】蘇北地區日軍三月中之綜合戰果如左。（一）交戰黨軍兵力二四，一五四，（二）遺棄黨軍

黨府承認俄要求
重慶政權完全處於共產支配

【紐約五日中華電】據紐約之重慶電稱。新中央政府成立。愈趨於窮地之蔣介石政權。因完全受諸蘇俄方面關於強化全華抗日戰線之要求。決定要求援助並仰賴蘇俄之最後努力。而似蘇俄始對重慶要求如左。（一）容納中共分子於全國政權。（一）撤廢抗日機關。除從來之方針外。一律停止中共與國軍之衝突。

獲品重機關槍四。俘虜七八（一〇六一）。及武器子彈多數。

滿洲國國兵法
十五日可公佈

【新京五日中華電】成爲滿洲國體制上劃期的國防制度之國家制度。預定由明年度實施之國兵法。政府已提出該法施行要項。及國兵制度。五日已見國務院會議通過。提出於九日之參議會議。通過後。即將於十五日左右公布。

滿洲國實施國勢調查

【東京五日中華電】滿洲國政府以本年十一月一日爲期。對滿洲國全國實施臨時國勢調查。五日國務院會議決定調查要項。根據調查機構。由民間各方面團體擔當。動員及和平工作人員十萬。爲將來制定各種制度之基本資料。本調查結果。爲計劃經濟之基礎資料。

英因歐洲戰爭變更遠東政策

【紐約五日中華電】據五日聯美倫敦電稱。雖然英國哈里伐克斯外長聲明。對華不變更政策。而且英國之支持重慶政府政策。現已反於消極的階段。之傳對日妥協策此將愈邀濃化。故政所傳之英國遠東待策之轉換。自不慮言。至於英國考基整遂行上。更爲力調者。據一部有對方面稱之明求見德封鎖如完璧起將。無論至何盡要。其延長事太平洋獲因此。之前必須傳得日發現解。派此時務導有一。積極的法方日本戰參加英云面作之運動。

日本興亞院
鈴木政務部長
奉命出勤中國

【東京六日中華電】與阿部特命全權大使之隨員發表同時。關於興亞院政務部長鈴木貞一少將之公出中國發表。〔興亞院政務部長鈴木貞一。命出勤中華民國〕

英召各大公使
討議巴爾幹政策

【巴黎五日中華電】英國政府自前來即在倫敦召集駐巴爾幹諸國大使及多瑙流域諸國公使。於七日起。以此等大公使爲中心。討議重要外交政策。聞繼駐意大使四日晚亦達倫敦。參加本會議。認爲此次討議之目標。主要者關於對俄及意國之動向。同時似爲阻止巴爾幹經濟政策。而英國當茲設立英商社之際。巴爾幹經濟政策表面化。頗注目。關於以上方面。據當地消息靈通方面見解如左。英國政府推近巴爾幹及多瑙河流域諸國。從該方面供給大量戰時資料。封鎖此入供給德國之資源。並對德國以外之他方諸國。同時似爲增強經濟的巴爾幹諸國立場。以增強對德封鎖之力。

進政治抵抗力起見。在此會議席上。檢討其外交方策者。

美對新中國態度
△領事館之處置已成難題

【華盛頓五日中華電】美政府對新中央政府之態度。依赫爾國務長官之聲明。已完全明瞭。同時美政府關於今後新政權治下之各領事館的處置。已成困難問題。是以將來美國之處置如何。使人十分注目。

日外務辭令

【東京六日中華社電】日外務省辭令。興亞院部長日高信六郎。任中華民國大使館參事官（一等）。司法書記官塚內信之助。命兼任條約局第二課外務書記官。外務書記官奧村勝藏。陸軍主計中佐東福清次郎。任中國事變被害調查委員會幹事。外務書記官角協秀元。任中國事變被害調查委員會幹事。

阿部之壯行會
米內首相致詞

【東京六日中華電】米內首相。在阿部大使壯行會上致詞如左。中國新中央政府於三月三十日舉行還都典禮。已告成立。其後順利整備。日本對於容共抗日之蔣介石政權。斷然加以制壓。企圖其潰滅。同時期待與日本相提携。擔當建樹新東亞之中央政權迅速成立。又中國同具慧眼之士。諒解日本之眞意。在各地展開和平運動。汪精衛氏糾合同憂之士。於眞實國民基礎上確立新中央政府。因之對日本政府而言。自衷心慶祝新中央政府之成立。同時與其堅固提携。與滿洲國一國向達成建設新秩序之大事業邁進。日本之態度。如三十日。日本政府發表聲明所明示。日本立於複雜國際情勢上。當努力於昂揚國際正義確立人類和平者。諸君已熟知。而建設東亞新秩序亦不外此意。對是次中國新中央政府之成立。日本對其發展。予以全幅協力及支援。同時新政府與日本相携手向建設東亞新秩序邁進。以期有裨於東洋和平及世界和平。因新中央政府之成立。於是更生新中國已見發動。誠不勝慶祝者也。然以重慶爲中心之容共抗日勢力。現仍殘存。相信彼等遂悟其非。而投於南京國民政府麾下。然如始終固執抗日之舉時。對日本而言。斷然將其殲滅自不待言。將來對於各種障碍。須將不拔之決意。達其克服。以期完成聖戰之目的。因之吾等日本國民務須昂揚肇國之精神。強固操守。以更進一步之緊張的努力。向完成建設新東亞邁進。此次阿部大將閣下之擔負有意義之甦生中國之重任。充任特命全權大使。爲重要任務計。遣赴南京。阿部閣下人格之高潔。卓拔。在此重大時期。誠可謂得其人。吾等與全國民。衷心慶祝阿部特命全權大使之壯途。祈禱其多幸云。

英對瑞挪兩使
通告英國態度

【倫敦五日中華電】據英國有力官邊透漏消息稱。哈里伐克斯外長。五日下午在外交部召見挪威公使克爾布。及瑞典公使布利滋兩氏。手交關於兩國中立之英國政府闡明態度之通牒。其內容尚守秘密。惟相信兩國有與德國船舶輸送斯干的那維亞鐵礦。而允許通過領海之問題相關聯者云。

議政司法兩會
人員均將調用

【北京中華社訊】議政委員會。司法委員會。法部等三機關結束事項。已於三月底完全辦理竣事。華北政務委員會。決定本月十五日派員接收。關於該三機關人事問題。政委會調查研討中。聞俟分別調注政委會及各署任職。

要聞簡訊

▲日陸軍方面。日舉行非公式軍事參議官會議。武藤軍務局長說明新中央政府成立之經過。及當面之諸問題。

▲義國送攻擊英

▲法海軍之行動。美軍由本月五日起。美國亞細亞艦隊司令官由西省(?)碇泊於中國……

多年老友

各埠藥房均售

婦女外用奇藥　下治丸

政府獎勵全國馳名主治婦女經血白帶子宮諸病直達病根特效不用內服藥所不能治之病症每盒定價一元五角天津東藥廠出品總行法界綠牌電車道中分行北馬路

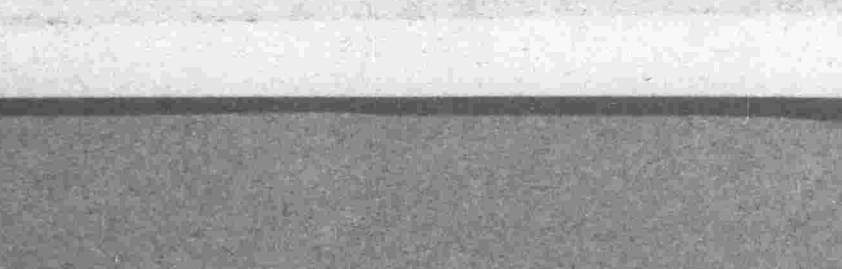

雙美人雪花膏

終日之美麗　僅費半分鐘

各種百貨公司洋廣貨店均售

經中華郵政掛號特許認爲新聞紙類按照總包特別優益寄送之報紙

新天津報

會經法院特准公佈指定刊登本報廣告爲合法有效並且價目公道之報紙

（第三版）

清理榆關積貨加速運輸
雙方當局擬定辦法
一堆積貨物辦理通關手續 一增加關員以謀事務迅速

【本市特訊】茲以滿華密切合作，經濟產業日愈發達。滿華各大都市建設日臻繁盛。人口增加爲歷年所未有。以致所需物資消耗數量。較龐增加數倍。只以各種對貨。因現埠生雜消耗爲巨。以產發生目前物資至不足。天津鐵之局有鑒及此。略謀山海關間積爲迅速運由計。貨與錦縣鐵路局茲召開協議。結果議定三項清理貨辦法。一，於車站堆積貨物於列車能範圍內。立時辦理通關手續。至於不得已來。於當日或翌日內辦理駁貨。二，華北交通當局鐵路對於此積貨物宜謀簡易化。三，增加通關關員以謀通關事務迅速化。

津市入口船隻 海關實施檢疫

【本市特訊】津市海關日前鑒於香港天花流行。爲防蔓延津市起見。刻已發出通告。對於入口船隻。決定實行檢疫云。

乘客由車摔下 售票員被拘訊

【本報特訊】東馬路機子胡同熱日地方。昨日午後由北向南駛行公共汽車一輛。內有乘客一名。年約三十餘歲。被人擠下。致摔傷頭部。立即昏絕。幸經該管警士發覺。將警[illegible]汽車追

獲。將售贓人時桂林（年十九歲）。帶局訊畢。乃備文將其呈送警局訊辦

匪徒開槍拒捕 被獲昨解警局

【本報特訊】法租界二十六號路天寶金店。前有匪徒王恩普（年二十四歲豐縣人）持六輪手槍一支。闖入[illegible]。搶去赤金，包金鐲子各一付。被法巡捕發見。竟自開槍拒捕。卒被擊中擒獲。訊明後已供認不諱。並搜出六輪手槍一支子彈四排。及贓物金鐲二付。除飭失主具領外。並將匪備文呈送警察局訊辦云。

林記紙莊經理 虐待學徒被控

【本市特訊】津市南市清和大街二百四十六號。林記紙莊。有學徒李廷相（年十五歲）李垂敬（年二十一歲。均係山東人）因常遭該號經理玉興霖（年三十歲。寧津縣人）打罵。前日情急逃出。向該管清和大街警士泣述受虐情形。請求救濟等語。該警隨將兩造一併帶所訊問云。

小言　植樹之意義　（森林）

植樹須賴長時期之培育工作，正如荀子勸學篇之所謂鍥而不舍者是也，依温市長之言，則排共工作，亦正同於植樹，非特須施以不姑息之排除、且應有極堅忍不拔百折不回之精神，而後始能收澈底肅清之效。吾人今日於植樹之後而作此言。竊願不待本年所植之樹扶搖干霄之日，東亞天下，即見明朗肅清，不復有赤色之恐怖，則是綠色化實現之日，亦即東亞新秩序之建設完成之時矣，吾人願額手以待之。

京津新聞記者協會 講演遊藝班昨日已出發

【本市特訊】當茲國民政府還都南京典禮告成之際。軍事當局爲使華北地民衆對此有徹底認識。並加強其反共和平建國信念起見。特以軍報道部作後援。由北京新聞協會。組織中國記者移動講演遊藝班。由六日起分赴各地巡週舉行。預期爲一月。計分二班。每班十二人。遊藝項目有。對口相聲。西河大鼓。樂亭大鼓。並對漫畫大會。茲將其行程如下。第一班保定。石門。井陘。礦務局。陽泉。榆次。太原。臨汾。運城。平遙。順德。彰德。新鄉。開封。第二班天津。滄縣。德縣。濟南。兗州。濟寧。徐州。海州。青島。芝罘。塘沽。唐山。山海關。

青年不務正業 逼迫髮妻爲娼

【本市特訊】津市河東郭莊子慶和里四十七號。住有少婦馬王氏（年二十六歲。本市人）數年前。經媒說合。許配本市人馬清賢（年三十歲）爲妻。染有不良嗜好。任意揮霍。因之經濟拮据。欲逼其妻爲娼。馬王氏拒絕應允。乃逃出向法院控告。請求脫離關係云。

津市長温世珍 植樹典禮訓詞

吾人應力矯過去虛應故事之陋習。效法友邦國民勤奮篤實之美德。體察政府十年樹木百年樹人之至意。努力於植樹建設。爲全市增加美觀。爲市民保護健康。本市現有市民二百萬。每人最少栽植一株。當甚易易。合而計之當有二百萬株之成活。日就月將生生不已。則天津市容之綠化有不期然而然者。此都市生活上最重要之條件。每一市民皆負爲栽植與保護之責任也。再進而言之。植樹造林乃根本建設之象徵。綠化運動即愛好和平之意義。現在中央新政權既已樹立。今後大政方針之實施。即領導全中國民衆踏上和平建國之途。和平建國是吾民數年來於水深火熱中所夙夕企求者。今應時勢之需求而產生。此理想的良好政府。是國家之根本的和平。建致由此開始。吾人努力於造林建設之大事業中。首當擁護中央政府之和平政策。以達吾人根本建設之目的。此植樹典禮之新的意義也。綠色爲安全與和平之表示。赤色爲恐怖與危險之象徵。吾人所愛好者爲和平。而威脅民衆造成恐怖者。爲共產黨之赤化政策。倘吾人欲保持和平必先對於威脅和平之共產主義加以澈底之剷除。此綠化運動之又一意義也。總而言之非努力植樹不足以美化市容。非竭誠擁護政府精誠親睦友邦。不足以剷除赤化之禍害。言近旨遠。望市民善體而力行之。不勝企盼之至。

抄獲製毒機關 同時起出原料

【本報特訊】盧台人梁長義（年三十九歲。上河北錦衣衛橋羊肉胡同九號）。素無正業。近勾結蔡文桐（住同街學堂胡同五號）。李德明。梁肉餘等。在[illegible]處羊密徒胡八[illegible]設一秘料處專門營造鴉片光子。屋有工人馮︶富（年二十七歲十。趙國奎（年二（八歲︶。富潤清多年二十三義︶等銷人。所製毒品。西售於本小估衣街北口華記土店。。馬路義記土窨店。及上海外客寧處不每次交易甚錮。被下萬千元之譜事覺鋒司偵緝二彖查共。由官警將主犯並七名一並捕獲。百起出製成煙料二成八卜二包。及未及頭料乾面筋甚多一木截膠皮截等均文並帶隊。訊炎庸呈送警局訊辦云

南市發生兇殺案
寗某被剄命危並掠去巨款 兇手已被捕獲現正嚴訊中

【本報特訊】南市[illegible]善大街南頭。於日昨午後十一時許突發現一青年男子臥於血泊中頭部。受有刀傷多處。幸經該管南斜街派出所警長張繼坤發覺。急報知分局。經第一分局局長陸宏懋聞報急率同官警駛往是處。時該人尚能言語。經訊同該人供名寗存樟。（年二十六歲）。係始行。住海河道土城村。日前因缺款在吉林其姐丈某姓處借洋千元作本。今欲返還。經其姐丈函示。與南市慎益大街珍太公寓十一號院住之古北口馬蘭豁泰陸金礦警班長李羅芳。（以年二十三歲）。聲士李起年。（年二十六歲。錦州人），馬俊生（年二十一歲錦州人）。王喜德。（年二十六歲吉林敦化人）・楊貴。（年三十三歲）等五人。共同返回古北口。既能迅速又可安全等情。甯乃不避一切。至李處詳述一切。李某詢明。實情卽行憲尤。寗於昨早至其處預定今日返回。詎料李某二人見其携有巨款。計講携甯外出遊玩。李持刺刀一柄。行至該處。以刀柄猛將甯某擊倒。後用刺刀織績扎劉。傷共卜二處之多。將共暗中所帶鈔洋一千三百餘元搶去。陸局長據供飭人將傷人拾赴警察醫院掠治所後率同斡負趕至珍泰公厲將是處包圍首將兇首李某二人及嫌疑犯馬，王獲楊等三犯一拼捕柄，並搜出刺刀一士及贓洋等。經警間將五犯帶分局訊供。據主兇李班長販稱寄本一販煙土百。去年帶煙土二內餘兩。至其境埠津褫查獲。其稱來洋販賣後，每兩抽二

[illegible]信以爲實陰來約其。難知寗某未汝約寶行。且避而不見。其適於日前率警來津。與南巧遇。向其寶間錢項。共非但不譯。且出惡言。因一時氣憤寥語。訊畢。因各執一詞。乃備文將五犯一並解送警局訊辦云。

尋找靈柩

上年被水冲失葬埋在河東唐家口子靈柩一具。材頭字爲（顯考杭大公諱耀奎字星垣享年五十六壽靈柩）如有仁人君子知曉此柩的下落通知義租界二馬路東頭楊超塵大夫定有重謝

促進保健工作 設科學研究所

【本報特訊】大所之保健衛生建設陸堅重要。華北交實會社。計書設還通此之調查機關。對本年以來。其設自之準備。已見進立。已於四月一日步設。此新機關︶開健科學研究所一保於北京西城羊︶設同。華北交通肉胡分室內。該研會社對於保健。衛究所家苗疾病作諸生及研究。調查。種之。鑑定。並作試驗痘苗及其他之血清衛生。獸疫上保健要之藥罰製造所必實等事項。該。販庶務。衛生。所設。獸疫四科。預防衛生科分爲環更將生。衛生化學境衛理寄生蟲三研。病。預防科分細究室血清結核三研菌。該所之研究所究室該社人事局保長由長村瀨涉︵兼健課。庶務科長爲任︶重雄︵前經理神野部管財課）衛生科長爲本間博（兼保健課）預防科長福當勇（前保健課獸疫科長伊川喜久藏（前保健課）諸氏云。

僑津德商企望 換購蒙疆物產

【本市特訊】自歐洲戰爭勃發以來。因英國海上封鎖強化。德國產業界原料輸入蒙疆。感受相當打擊。在天津德國貿易業者。爲打開困難起見。希望輸入蒙疆農畜產物。前安請蒙疆公司。日本總領事。中聯銀行。蒙疆銀行等協請實現方法。以便輸送供給。

華北文化書局啓事

本局現代銷出版新刊「吳佩孚」一書原書內容豐富於上將軍一生事蹟與其軼聞逸事鉅細靡遺至其逝世後中外函電之唁啗戚友之詠輓亦多擇尤刊載加以裝璜華麗印刷精美並有照片多幀足供瞻仰誠近時一巨作也原書定價五角現按八折銷售實價四角其有大批訂購者可向本局發行處直接商訂此啓

華北文化書局　局址北長街口一百十二號　電話南局三七一一九（理）

贈券

贈券特價贈送摩登A字赤美金首飾十種

十大精美摩登首飾特價贈送

本行新由美國運到精美摩登A字赤美金首飾數十餘每種計萬只茲爲在華北推廣營業證明品質高超起見不惜鉅大犧牲空前特價大贈送以便各界試用特在數十種內提出最精美十種每種一千只分裝一千盒售完立刻截止增價左列十種精美摩登首飾憑此贈券祇收運費洋二元兩購另加寄費三角匯票中華郵票均能通用

1. 赤美金時式手鐲二只
2. 精美鑽石耳環二只
3. 精美鑽石戒指一只
4. 玲瓏翡翠戒指一只
5. 精美赤美金戒指一只
6. 克蘭那白金戒指一只
7. 赤美金花紋戒指一只
8. 鮮艷紅寶石戒指一只
9. 赤美金凸元戒指一只
10. 赤美金平圓戒指一只

注意：此贈券祇登今天請立刻剪下憑此贈券一紙限購五份

天津北馬路華北戲院對過同成公內　美華行啓

白熊牙膏

購白熊牙膏一支隨即贈送白熊獎券一條多購多贈準本年七月十五日在上海當衆開獎人人有獲鉅額獎金之希望一舉兩得其速購用

贈給購用諸君　獎品一萬五千元

百貨綫店均有代售

總經理　華北天津　德泰號

五女七貞

有著作權　商標登記　翻印必究

周瘦鵑作　劉子清校正　【三一】

這個我知道的最詳細，當初金老姑是南斜街的娘家，，我在那兒做媳婦，年歲都相彷，常在一塊兒做活，後來金家把金老姑嫁了一個武職官兒，，就跟着他男人走了，他走之後，他們老金家就七離五散，不知都搬到那裏去了，到後來金老姑忽然回來了，還帶着一個姑娘，他說他丈夫在前敵打仗陣亡了，因爲本族無人，特來投奔他的娘家，却沒想到他娘家也沒有人了，恰巧遇見了我，我一問他手中很有些積蓄，就勸他在這兒住下了，我給他們攪點兒活做，搭平着過日子，人家娘兒倆過的個很鬆寬，知縣道；哦，這一說你對他家幫忙不小哇，常婆子道，你說怎麼着吧，他來到這兒舉目無親，我們是老姐兒們了，怎能看着不管呢，知縣微微冷笑道，嘿，這一說他母女可眞沒有良心，他怎麼說你從愿他母女做下賤的事，你給他招攪客人，從中漁利呢，常婆子聽了這話，不由一怔，抬頭看了着知縣，心裏可就明白了，準知他道是誆供，遂長了長身兒叫道，靑天太爺，您不要這樣說，我想那金老姑母女，決不能這樣說，因爲事實上並不是這麼回事，您一定是得的傳聞，關於金氏母女我耳聞着外面的謠言不少，什麼拉人咧，接客咧，很有些人這麼說，可是我敢担保他母女確確實實是好人，這種謠言的由來，是因爲姑娘長的太好，家裏又沒有人，有一幫壞小子，時常到他家門口去勾引，人家響玉姑娘乃是知書達禮的女子，焉能爲他們所動，他們得不到手，就給造出許多謠言來，他母女知道了此事，氣的了不得，可是沒有辦法，因把我找去教我想法子：我一想這個事倒也不離．本來姑娘已經不小了，給他說個主兒，打算他出了閣也就算完了，金老姑也很讚成這似主意，就託我給物色，偏巧祝家大公子，因爲從他家門前經過，看見了姑娘，找我去打聽，意欲娶他爲妻，我答應他了，當時去跟金老姑一說，他母女很樂意，誰知次日我到祝家給大少爺一覆信，他却說出人家母女是暗娼來了，我就跟他說，既是這麼着，咱就作爲罷論好了，可是他又捨不得，我就跟他說，你去調查去吧，調查清楚了再去找我，你心裏相信他是好人了，再給你說，這樣糊裏糊塗的我可不能擔這個包涵，說完我就走了，當天他又找了我去了，說是他已經調查明白了，

郎敬衡 牙大夫

民國二十九年每月固定兩處應診日期 在法界應診日期 1.2.5.6.9.10.13.14.17號 18.21.22.25.26.29.30號 在義界應診日期 3.4.7.8.11.12.15.16號 19.20.23.24.27.28.31號 均爲每處二日輪流

時間 上午十一點至下午一點 下午三點至六點

急病電約隨時

法界廿六號路中英藥房樓上電話34380號 義界三馬路東首十七號電話40489號 出診面約或電約

專門花柳 五淋散

專治五淋白濁紅淋風淋火淋毒淋尿道刺痛夜內舉陽小便赤腫下疳梅毒入骨筋骨疼痛紅點魚口便毒輕者內消破者生肌收口小便破爛疥癬濕毒偏墜婦女赤白帶下服後由小便而出每付大盒一元小盒五角外埠加郵三角 天津河北大街南口同育堂對過穆家胡同春華堂藥房

于公案

有著作權 翻印必究　續俠（四五）

要拿現在這件事說吧，內中如果沒有他，光是計千李雲等輩，我們要打算不理他，只管不出門就成，他們也是白在此地盤旋，決找不到咱們這兒來，這不是有他在其中嗎，你就防備寫吧，多老明天，少者就在今日，他一定能找到這裏來，此時計千在窗外聽着，心說，你們把高增看的太高了，可是也太把我們看的太低了，今兒個可就出乎本們的意想之外了，沒有姓高的，我們可也找來了，想看就見卞武滿面不悅的說道，嘿，劉賢弟不不要說了，我就不服還個，他要是找來更好，也不是我姓卞的說句大話，就憑我手中軍刃，他們來一個，我砸死他們一個，來兩個我砸死他們兩個，要是來個十個八個均，我就砸死他們五對兒，你不我說姓高的最厲害嗎，我就把姓高的砸死，數你也看看，當時少年笑道，卞大哥你別誇口，這可不是我氣你，我說的可都是實話，別說是哥哥你，就是再比你能耐高十倍，也不易對付他，過去的事，還不是都在這兒擺着了嗎，不用往遠處說，就拿九獅山約張寨主說吧，憑本領講韜略，你比人家怎麼樣，卞武搖搖頭道，比他比不了，少年還　還是啊，連他都被高增擠羅的降了大清營了，你想想你行嗎，卞武道，哎凡事不能一概而論，那是他一時的運氣，要是遇見我，他可就不成了，少年微笑道，卞大哥，你也不要往下說了，好在高增一會兒也許找在我們的門口兒來了、今天我倒要看看你急要對付他，卞武道，好你就看着吧，衝着你還句話，他今天不來明天我也要找他去，當時高世六道，卞賢弟你可不要找他去，要光是他還不要緊，還有計千李雲都跟他在一起了，濟自己想想，你的本領比郭路明怎麼樣，連他倘且紛計千戰敗　兄弟你可就更不成了，卞武聽了這話，不禁勃然大怒，因把手一拍桌案，高聲叫道，喝你們真把我氣煞了，他若不來便罷，他們要是[illegible]正來的時候，我先把這個姓計的砸死，再殺死那個姓高的，叫你們也看看我卞武是何等的人物，此時計千在窗前一聽他如此狂言，當時不禁勃然大怒，因而厲聲喝道，吩小輩休要出此狂言，現有計千在此，羣賊聽能，不由一陣亂，欲知後事如何且看下回分解，

雍正劍俠圖

一〇六　有著作權 標題登記 翻印必究　常杰淼 蔣[illegible]正 趙子青校訂

懼則不來，你我就當場比試，二爺簡舜聽到這裏身形一躍，來到院子正當中，周爺本打算親自過去動手，這要賈功夫張方過去了，高聲喊嚷小子，別看你手擎軍刃，我要是拿軍刃跟你動手我就算欺負你，來來來我要徒手跟小子你比試，張方說這個話，不但是小弟兄們不放心，就連周爺都覺着不放心，簡氏弟兒的武術並不是平常之輩，各持軍刃都不一定鹿死誰手，何況是徒手呢，有心攔他，張方的話已然說出去了，當然不好挽回，有心不說心裏非常放心不下，沒法只可是留神注意觀看，尙若張方不成的時候，是蒙過去替換就是了，老人家正然想着，張方已然跟簡爺二人打在了一處，可別看張方是徒手，招數敏捷，閃展騰挪不亞如活猴一般，霎時間到把臨土堆金剛累的彈身是汗，老頭子周琪在旁邊一着，心裏不由得納悶，這樣看起來，我周映光的能耐遠不如人家，周爺想到這裏不住的撕臂膽目留神觀看，這個地方不但是周爺納陸，苗廣後心裏也納悶的不得了，以前這個張方似助沒有這麼大的能爲，他倒早跟我說了，二次綠藝日子很少，就說練叫能練的了多大功夫乎，別的我全都不納悶，這小子耳麼長眉獎大力氣呢，衆人正然納悶觀看，猛然閭就見呢方閃身一皆人家的軍刃腳下未會給穩栽倒日地，老頭子一看可着急了，將然要過去援張，救護張方，就見這小咕鳴鳴一滾，到了簡爺的近前，就見小子一打旋，用腿一掃地，到把簡爺掃的噬鄉一聲銅棍也撒手扔出去多遠，張方一挺身早就站起來了，大爺簡堯一看不好，趕緊一擺變鞭擺住了張方，病太歲並不含乎，仍然徒手當場跟大爺動手，這他池方並不是張方故章賈拍的，皆由是這小子沒有寡刃，不能不徒手打，周琪因爲着見張方跟二爺動手，挪他功夫很不含乎，自己到現在一放了心了，只可在旁邊看着　要說大爺簡堯這個功夫不含乎是的含乎了，也不能小號人賽尉進，可見得那個功夫就才含乎了思奈打算贏張方可不容易，皆因張方這他功夫，剛柔全有，速運全行，圍着簡爺來回亂轉滴溜打盤，簡爺手擊着雙鞭居然跟張方打了個平手，張方一想照看這樣打不成，我了給他一個便宜，他絕以不肯上當，我要打算扁他非得先給他一個便宜个可，張方主意打走，這才故意買了一個破綻，你沒簡爺也真上這個當，擊鞭往裏一進招，被張方向旁邊一轉身，變手把鞭全都擄任了，簡爺是個急勁兒，同一奪，並不跟他較勁飛起一腳來，通的一聲，恰巧踢仲了大爺的臂囊，反身栽倒，當時絕氣，二爺一看就知道不好准知道再沒有便宜，一轉身來到後面帶着家眷，順山道逃奔來龍山大寨，稟知了大和向有什變話再說，趕來到夾闢溝，近是二和尚鈸斷尉林胳膊之時，老方烈火禪師萬朵達，循環使者智玄長老，一聽夾龍溝害場事，完全被病太歲長方一人所攬簽起追小子大臨龍山寨，打死塞主，正打冒找他找又着呢，到如今他又到夾龍溝去了並且打死大莊主，先把道小子拿什有什麼話回頭再表，大和尚吩咐人搶走了尉登山，這一爲劍俠等也就出離了大寨、

二十九集 三俠劍

每冊定價國幣五角 外埠不加寄費

本報叢書出版股啓

義商運動場 回力球

共賽十次

今日日場下午三時正起　今日夜場八時三十分起

今日日場 第一次至第十次

一	二	三	四	五	六
蘇唐路	皮得格	白羅亞	阿梯地	歐那路	依巴拉

今日夜場 第一次至第十次

一	二	三	四	五	六
歐比達	裘尼杜	李克第	卡爾備	亞司克	沙平英

明日星期一注意 由晚八時三十分起賽（時間均新）

定分行

▲政府註冊謹防假冒特種派拉蒙每枝特價六元，甲種特價四元，乙種二元五角 購乙種筆一枝奉送派拉蒙金尖一個 甲種或特種送兩個 函購每寄費三角 招請各地特約經理

永遠保用 免費修理

正式開幕 天津法租界馬家口通順錢內 日界旭街北口路東一號 美利時總行出品 支行分行北京 濟南 青島

醫師趙鈞石 保治陽萎

性機能減退 法無藥治療 神經衰弱風濕等症 一二次見奇效 上午九至十一時 下午三至七時 新法租界三十一號路信義里巷內八號

沙融峯大夫啓事

仍命弟子李心鏡代診，負全責，一俟鄙恙痊健，再行復原可也 謹啓

婦女救星 久春堂麝香化血丹

專治婦女經朗不通數月不見積聚痞塊面黃肌瘦肚大成形鬼胎病乾血癆病橫生逆產死胎不下只用一付平安化下重者三付病塊化爲血水保險元氣不傷此藥破血化胎孕婦切忌以免無形化消每付二圓加料四圓謹防假冒以免誤病

立保單包愈

天津久春堂 總店法租界廿五號路北頭 分店日租界叢莊子橋立街

濟南久春堂支店在西門內高都司巷 函購加三角款匯天津日租界久春堂

永發成商行

本行收售水火綫物木器傢俱包辦瓦木碎修粉刷油漆 特請名師設計各樣

本行副業 救濟煤荒 煤磚工精價廉

地址法界惠中飯店旁 電話三〇三六〇

最新火車時刻表

（表內時刻均爲新時間）

由奉天開來天津至北京

	四〇三次平快	三次特快	五〇五次慢	四〇一次特快	四〇五次平快	一〇一次慢	三〇七輕油車	九次特快	五〇一次平快
開	奉天開下午二點	奉天開下午六點四十分	唐山開上午六點五十五分	奉天開下午十一點二十五分	奉天開下午八點五十五分	唐山開上午十一點五十五分	塘沽開下午六點	奉天開上午八點	山海關開下午五點
天津	至天津開上午六點〇五分	至天津開上午八點	至天津開上午十點	至天津開下午一點三十六分	至天津開下午四點二十五分	至天津開下午五點十六分	至天津開下午七點十分	至天津開下午八點二十五分	至天津到下午十一點四十分
到	北京到上午八點五十分	北京到上午十點三十五分	北京到下午一點三十五分	北京到下午四點	北京到下午七點五十分	北京到下午八點三十分	北京到下午十點	北京到下午十點四十分	

由北京開來天津至奉天

	一〇次特快	一〇一次平快	五〇八次慢	四〇六次平快	五〇二次特快	五〇六次特快	四次特快	四〇四次平快	五〇二次平快
開	北京開上午七點五十分	北京開上午八點十五分	北京開上午九點三十分	北京開上午十點四十分	北京開上午一點四十五分	北京開下午四點十五分	北京開下午七點	北京開下午八點三十二分	天津開下午七點五十分
天津	天津到上午十點〇三分	天津到上午十一點四十分	天津到下午十二點十七分	天津到下午一點五十二分	天津到下午四點十二分	天津到下午七點十八分	天津到下午九點二十六分	天津到下午十一點三十二分	山海關到下午二點十五分
到	奉天到下午十點四十九分	塘沽到下午四點五十二分	塘沽到下午一點四十五分	[illegible]上午十點十二分	[illegible]下午七點	[illegible]午十一點	奉天到上下十一點廿八分	奉天到下午四點五十二分	

今日新人籃球 共有四幕大戰

津市體育場主辦之新人籃球賽。自開幕以還迄達二週。各組間爭持之悍烈。表演之精彩。當爲觀衆所目睹。信不慮也。畢臻白熱化之戰境。固無疑鬧。昨賽兩幕。義友及聯隊分別奏凱。今（七日）日適逢星期。各界多有餘假。場方爲使球迷大飽眼福起見。特亦演四幕戰劇。定於上下午分別各賽兩場。屆時盛況定可預卜云。

國際足球 盧森堡敗荷蘭

【鹿特丹訊】盧生堡對荷蘭之一幕國際足球賽。於三月杪在此地盛大舉行。兩國健兒抵抗極爲緊張。結果五比四盧生堡獲最後勝利。前半三比二荷蘭即小負。後場言和各爲二平。當日以盧隊內鋒表演最佳云。

第七館乒乓賽 今晨開始比賽

本市南門東第七民教館舉辦之乒乓比賽。已於三月二十九日截止報名。計童子組六十六人。男子組十八人。名將李學孔等均加入。現該館已將秩序編定。定於今（七日）晨[illegible]時（新）起在該館開始比賽。並通知報名參加人員。準時出場云。

△△△

第三期第一次 新民操 明日開始訓練

華北新民體育協會天津支部實施之本市工商新民體操訓。業經舉行二期（六次）。結果成績不惡。頃再謀徹底實施起見。特定於明（八日）日起始第三期第一次訓。出席工廠共爲九十家。受訓期間爲一週云。

高級日語講習會 昨日開班受訓期爲四週

津市教育局爲謀所屬小學教職員。於第一期日語講習會修業期滿。成績優良者。再予以深造。計特選五十人。參加高級日語講習會再受訓。業於昨（六日）下午起始在市一處上課。共爲四週二十八日。上課時間。即爲每日下午五時至七時云。

體育教育徵稿

凡中西球賽成績世界運動紀錄以及京津兩都市體育與全國各地體育新聞，一如附有照片者，尤爲歡迎，如有披露，備有稿酬，來稿務請署名蓋章。否則以却酬論。

經濟徵稿

本欄公開徵稿，凡津市與國內外經濟狀況，各大都市各業行市及預測，以及百物商業消息，均所歡迎，來稿務請署名蓋章，否則以却酬論。

經濟商情

遊資減少物價同落

津市市場。物價之狂升。社會與市場俱謂投機家之積極投機。囤戶之鉅額貯存。始能將物價促成激昂局面。嗣以銀錢業之收回貨款。銀根吃緊。各業紛紛拋售現貨。致物價又轉挫折。現時市場銀根雖未臻於寬鬆局面。但與前期相較。則又活動多矣，物價除少數產品外。大都仍無提昂景象。此不能謂係銀根之吃緊。然則今次物價之不能即時返升者。蓋以市場遊資之減少耳。爰華北所貯存之通貨。極爲龐大。一般擁有大宗通貨者。俱以爲歸持現鈔。殊爲不利。倘投資於實業界。又認爲環境所不許。因而存諸於銀錢業之手。而銀錢業所吸收之大宗存款。既非長期存款。自不能自由投諸於定期性之實業。因而惟有貯存現貨。藉以牟利。但銀錢業吸收之款項。並不能悉數貯存現貨。自是貸放於各業市場。輾轉貸出於市生明社會之遊資。悉數又流通於市場內矣。物價由是被迫掀起。而今以新中央政府業經成立，國基日鞏。中日糾紛行將得一總解決。各地治安日臻安謐。華北通貨仍維賤狀。金融日鑑安定。一般擁有游資者。以前固有之不安。俱由是掃除殆盡。對於正常之實業。漸次感覺興趣。以往貯存於銀錢業之遊資。而今將陸續提出備用。銀錢業所吸收之現金。不僅不能再行貯存現貨。且須時時準備大宗現款。以備存戶提取。故其所吸收之現金。不能自行處置。原貸放於各業市場者。亦不得不陸續收回。市場現貨因銀錢業與各業之不再貯存。則物價必然下落。同時一般投機份子之猖狂性亦隨之而減。自是又演成正常賈業之發展。津市物價之不能回好。乃係市場與社會之遊資業已漸有正常用途。此亦無異華北經濟邁進軌道之第一聲云。

※津申匯盤旋

津申匯兌市況。收交俱無大差率。人情傾向平靜。無大變動。昨日（六日）初開升色一五元。旋又升至三五元。

※麵粉市平庸

本市麵粉市況。昨日（六日）無大變動。客幫又無大進買。人情入於平庸。成交不多。大價十四元七至十五元。低價十四元三四角。市零銷十四元八九至十五元四五角。

※雜糧市平昂

雜糧市況。僅散數活動。惟人情略呈平昂。成交不多。昨日（六日）元豆二十四元及二十七元。吉豆二四元至二十七元。

※棉布昨更昂

本市棉布市況。昨日（六日）以申匯無大變動。申亢市氣又昂。人情益[illegible]。現貨亦不開。貫計百市布三〇元。二牛地球[illegible]漂四八元。十六旁三扛子粗市[illegible]元。炮車市布[illegible]九九。六大五福市布。現貨三三元六。旋即按步上升。收盤三四元。四月份三四元八。次僞三四元六。旋即步落。降至三三元四。後又升。至三四元五。升至三四元七。纖又個落。收盤三四元四。五月份開[illegible]五元七。爲三五元九五。旋即轉萎。落至三五元六六。後又上升。提至[illegible]元八五。不久折至三九元六五。收盤三九元七五。陽光市布開二九元九。三〇九至三〇元二。四月份開三〇元八及三一元。五月份開三二元。英法相界大五福市布開四一元及四〇元七。

※棉紗益活潑

本市棉紗交易。以申匯平靜。客幫動力更健。申商市氣又升。人情尤健。昨日（六日）計玉田牌貨二十八支大壘三股紗一〇〇〇元。二十八支藍鳳三股紗一〇一[illegible]元。廿支雙地球紗七八〇元。

註冊商標

請用貨高價廉的

謄寫油墨　印刷油墨　印刷材料

詳章函索即寄

總銷處　天津鍋店街誠文信書局

分銷處　本埠外埠各大油墨店

第三十二集 劍俠圖出書

每冊定價國幣五角　外埠函購不加寄費

本報叢書出版股啓

鳴謝

小兒方週歲頭患皮膚病經醫多診時時患小兒終日啼哭乳食不下幸經西[illegible]恆裕里[illegible]十一號桑大夫春台診治不數日該瘡霍然而愈[illegible]徵先生學術兼優尤精外科小兒之瘡病能早日痊愈脫離痛苦[illegible]生之宏施由除趣桑府面謝外特此登報鳴謝

王佩芝謹啓

遺失匯票聲明

茲[illegible]天津錦[illegible]四月二十[illegible]九號錦字匯票一張該號照付張炳名下幣五十[illegible]除[illegible]錦泰[illegible]掛失外[illegible]後該[illegible]無論於華洋人士概作廢紙特此聲明

張互川啓

介紹良醫

感激之餘特爲介紹以公諸同好

周君知非國醫之名手也學問淵博經驗宏富於流行時症婦女血疾小兒痲痧痔瘡等病研究頗有心得治療無不奏效計次承友人之邀滿天津親友等蒙診治者非尠地址天津河北大胡同文昌宮館診療時間上午十時至下午一時門診二時出診

介紹人　袁文會　文釬　張春榮　劉寶珍　齊國富　姚好成

北京德壽堂舒肝丸 專治肝胃痛 奇效驚人

天津分銷處北馬路東頭同成公寓各京報房及百貨店茶店均有代售

根治喉症

前北平國醫學院教授中醫王春園大夫

主治咽喉腫痛潰爛咳嗽多痰氣不通順飲食難下口腔已破未破單雙乳蛾喉痺喉癰木舌雀舌牙疳口瘡等症

醫所設英界三十七號路世界里三號

明目羊肝丸　癲狂羊角瘋

對於眼病最有把握凡患暴發火眼迎風流淚沙眼雲翳紅線雲翳不明時光常夜盲眼疼重眼科七十二症服羊肝丸一料有保每料一元三料一元五角

羊角瘋開思[illegible]迷心竅忽然跌倒不省人事牙關緊閉口吐涎沫者日久不治必有性命之憂請服（羊角瘋）輕者一料痊愈每料一元八角外埠四角

厚德堂總店天津南門內分店天津法租界勸業場四樓外埠函購郵費加寄

本公司擴充鉛字印刷部事啓

敬啓者本公司爲擴充鉛字印刷起見特添設鉛字印刷部專印各種詩稿文集圖書雜誌及銅版鋅版零活等件排印精良交貨迅速定期不悞工精價廉如蒙賜顧無任歡迎

津津印刷股份有限公司啓

意租界大馬路新天津報社內　（理）

律師朱德武代成記與報關行資東劉王氏暨伊女松年松岩子玉緊要聲明

據成記報關行負責人聲稱業於本年三月十七日起由鄙等委任曹君振鐸爲經理負責處理號中業務繼續營業並該經理人與劉竹銘楊鳳鳴二君商妥由伊等負責清理此後本號營業既由曹君負責則任何私人假借名義在外活動概不生效深恐外界不明真象委託代聲明情據此合代公布如上

遺失證明書聲明

敝公司茲於天津鐵路局訂立乙種證書第七八八四號一份遺失特此聲明無論於華洋人手概作無效

合資會社大森公司謹啓

曹蔭福聲明

按先母曾於中華民國十七年五月十八日以曹宿振華名義於天津鹽業銀行開有久存第五一七號六五零一至一六伍二五號支票原存款一千一百十四元伍角一分茲因先母去世上開存款應歸蔭福承受除函鹽業銀行聲明並覓具保證外恐有損失外特登報聲明　啓

復興德緊要聲明

英租界菜市內復興德敝號以前經理吳玉珍賬目不清已經辭退所有敝號一概事務與該前經理無關嗣後吳玉珍在外一切行動由其個人負責與敝號無絲毫關係特此登報聲明請各界注意是幸

質清啓

新天津報

各地新聞

魯省舉辦平糶　大批紅糧已運濟　全省民食可無憂

【濟南通訊】山東省公署。以魯省各縣。災患頻仍。食糧缺乏。民衆生活拮据。特規定辦法。舉辦平糶。派員赴食糧充足各縣。採購食糧。茲大批紅糧己運濟。由省公署分配數目。令各縣具領。辦理平糶。計每頓二千市斤。約價十八元。德縣四十頓。武城三十頓。陵縣三十頓。禹城三十頓。商河三十頓。臨邑。樂陵。德平。利津。蒲台。霑化。無棣。陽信。博興●廣饒。高苑。壽光均三十頓。惠民。青城。齊東。濱縣。均二十頓。鄒平十頓。

褚民誼雅與甚豪　攜眷遊蘇奏唱崑曲　公子粉墨登場慶祝兒童節

【蘇州通訊】褚民誼氏及其夫人。公子。女公子等來蘇後。暫住於迎春坊陳省長公館。三日下午三時。褚氏在拙政園見山樓。奏唱崑曲。同唱者有米業領袖王士義。民廳長潘振霄等。晚七時。其公子等將粉墨登場。表演京劇。以預祝兒童節。聞褚明後日或將赴滬一行。然後返京。

食糧售價略微　柴煤價又增漲

【豐台通訊】豐台糧價因受京津糧價回落之影響。日來已趨回落。玉米粉每斤售價二角五六分。小米粉每斤售價二角七八分。較前落低八九分。麵粉售價約十七八元。因三育常藥店。及德益齋點心舖。永發祥雜糧同積。已無下落之勢。柴煤已來源困乏。日漸騰漲。木柴每百斤二元七八角。門頭溝煤末每百斤一元九角。開灤煤每百斤一元四角。較前約漲一倍云。（一一）

徐州商工會所　日內正式設立

【徐州通訊】徐州位於隴海線中樞。以中原之商工都市。而益增加其重要性。關於該地商工會議所之設。客歲以來。由各方面着着協議。已獲有成果。茲於二日午後二時。在民會開第一次發起人總會。以決定會章。職員用人等項。於是以徐州爲中心。可爲魯北地區經濟產業部門之一大推進力之徐州日本商工會議所。即將誕生矣。

豫省公署計劃　設家畜交易所

【開封通訊】爲謀河南省產業發達助長。河南省公署特計劃設立家畜交易所。蓋因從來無交易所。致有行市而無統制。及傳染病流行等缺陷。現決一面預防此等缺陷。一方開品評會。並共進會。以圖畜產之助長。而入場交易所豫東地區之牛。馬。豬。綿羊。山羊數額。一年爲十三萬五千頭，被買賣者在八萬三千頭以上云。

萬全春耕貸款　縣署全部收回

【宣化通訊】察南萬全縣奉令收回之去年度（七三四年）春耕貸款。由於各鄉民之踴躍歸還。截至上月底。計春耕貸款五七四六八元。利息四二〇六，九七元。業巳全部收回云。

盧龍縣徵收員　講習會已授課

【盧龍通訊】本縣河南顧問鑒於模範縣財政自重稅收。特提議附設徵稅員吏講習會。該會址即假師範學校禮堂。由縣署財政科長胡應鱗。省款股主任王鑑之。縣款股主任王炳勳。担任教官。由各區遴選學員十五名。聞此項講習會已自四月一日起開始投課云

唐山廣播電台　與工改建房舍

【唐山通訊】唐山廣播電台。以原有不敷應用的房舍。早有改建之議。惟因預算關係。迄今未有實現。茲以經費有着。頃已興工建築云（二七）

寧河保存古蹟　重修蘆台聖廟

【蘆台通訊】近年以來。佛教聖教昌隆於東亞。皆因友邦協助指導並興亞建設王道樂土。各處重修古蹟。賴以保存風情點綴。本鎮中街舊建關帝聖廟。久年傾窗。刻下已募款重修。行將鳩工云（五）

檢戒毒所期滿　現正辦理結束

【臨檢通訊】本縣戒毒所自本年一月聞成立。收容癮士。入所戒毒。該所所定期限至三月終。業已期滿。現正趕辦結束（一四）

提高教員待遇　通縣重申前令

【通縣通訊】冀東道公署。以所屬各縣小學教員。待遇低微。不足維持生活。會於客春。頒布小學教員待遇規則。通令各縣。一律遵照辦理。提高教員待遇。本縣奉令後。當即轉飭各校知照。各校奉令實行者固屬不少。而藉口荒年。經費拮据。抗不遵辦者。亦[illegible]數頗多。縣知事金士堅。素重教育。以當此物價騰昂。米珠薪桂之際。按照前頒規則。提高待遇。僅足維持個人生活。若再任意縮減。勢將枵腹從公。故特以學字第三〇九號通令各鄉校。一律依照前頒規則。提高教員待遇。月薪以十八元至二十五元計算云（三六）

石門慶降春雨　本年麥收有望

【石門通訊】石門市自入春以來。天氣異常溫暖乾燥。一般摩登仕女多有着單衣者。於一日起。天氣陰寒。冷風襲面。自午時起。繼之以雨。愈下愈大。至[illegible]時許始止。以致天時驟變。冷如冬。一般農民咸[illegible]得春雨預料本年麥收。當能豐穫云。

交河興亞展覽　參觀者極踴躍

【交河通訊】交河駐在友軍宣撫班。定於三月二十八日起。假泊鎮完全小學地址。舉行興亞事會會三日。乃於展前通知各機關團體學校。及各區民衆鄉鎮長等。屆期前往參觀。計第一日爲各鄉鎮展覽期。第二日爲婦女展覽期。第三日爲學生展覽期。每日如期。興會參觀者。均約三千餘人。對於展覽物品之成績。莫不交口稱讚。咸謂東亞已在建設途上。王道樂土。即可實現云。

徵求新聞

各地方社會新聞稿關係平民有興趣者你可隨時快信寄來凡披露的必有酬金每月十五號前寄到寫明你的住址姓名注意本報定的記號名義爲本報通信記者　本報社啓

新聞酬金

一等一角　二等二角　三等三角　四等四角　五等五角　特等一元　一元以上匯現款　一元以下寄郵票

鴉片白面救星　張紹卿到津

張紹卿肖像

鴉片白面等物一經染嗜傷身耗財毀家敗德害莫大焉敝人自醫學化學研究又經美國牧師專門配方保存十二小時內完全戒淨不受絲毫痛苦保君永不再吸每位藥資定價七十元近年在津戒除七千多人有冊可稽不照此限者原洋退回決不食言

奇妙戒烟社地址天津日界鴻義棧帳房（理）

英租界小白樓廿六號路

亞細亞飯店

特請最近由俄歸國高等庖師精製各種俄式大菜

看饌精美　價格公道　座位舒適　招待週到

（電話）二五四三一

三鞭保腎丸

諺云人非草木孰能無情倘因幼年早婚房事過度或手淫虛精水枯絕卻成陽萎不舉之象或見色流精甫交即洩夢遺滑精等症非由憂情漸次疏遠子嗣絕望亦終恐不能延年益壽也敝社醫症實驗發明此丸以治上述各疾確有萬分把握功能益精安神志壯氣血滋陰補腎水固精關壯陽助氣能使陰莖增大堅實有力精能遠射種子准能增加夫妻美滿之愛情每盒一元每三盒二元

△天津代售法界天祥市場後門對過成城藥房　日界旭街北口坐東大學藥房　青島金[illegible]藥房　大柵欄華美藥房　西單北大街瑞興　△濟南三馬路大同志　△張家口[illegible]北代成街中華藥房　堂　石家莊新天津報分社　△泊頭滋善藥房　△德縣城內宏仁藥房　徐州城內文亭街亞洲藥房　厚和大[illegible]街新民藥房　彰德新民[illegible]場慶生堂

半身不遂

小活丸

四大特色　輸血流暢舒肝寬胸　藥性和平短期保愈

本藥[illegible]世有[illegible]經[illegible]久[illegible]無一[illegible]病經者二盒重者三四盒保愈

除根藥內另有服法說明每盒一元半打五元加料每盒二元半打十元外埠函購加郵費三角（口歪眼斜另有一種每盒二元）

永德藥房　天津法界泰康二樓代售處　東馬路青年會北天順京藥房　△中南京藥房　△北門外楊公[illegible]　△濟南大同志　△津東唐山新立街中西藥房　△張家口春和堂藥店

生殖器患者！注意

本醫師專科生殖器各種病症如生殖之[illegible]機能減少，神經衰弱症歎便下疳，急慢性淋病，梅毒性贅肉，雞冠狀瘡子以及其他變症，橫痃，睪丸炎，膀胱炎，包皮水腫，小便不下，或血尿，等一切生殖器疑難病患，及花柳大症，負用最新療法負責根治並明治聖藥「一濁清根」用後立效每瓶一元

△南市上平安影院北劉氏中外藥房附設診所

嗚謝　專門吐血奉寶丹

鄙人前患肺病吐血險症有時咳嗽帶血有時心口堵塞大口吐血經中西名醫診治並未見效最後幸服中西藥房三號[illegible]哲堂祖傳專門吐血奉寶丹半料完全治愈得以保持此身特此登報鳴謝

該堂寄出分售處[illegible]華昌記米莊電話[illegible]號

中醫　魏价天醫社　遷移通告

本醫社於夏歷二月初一日由鍋店街宏濟里遷居城內鼓樓東大費家胡同北口五十五號照常應診門診上午出診下午

三俠劍

張杰鑫著　劉子清抄正　（一〇九）

有著作權商標登記翻印必究

請你要格外留神，諸葛首爺點了點咱，便咄開來人自己追追，留神望前看，但見前面遠遠的，有一片樹林，在羣山環繞之中密叢叢，甚是險峻單聲咽師便不意處，一伏飛出叨的跑來，打尊追上伯芳，告訴他不要緊追、待觀動，，兎中人奸計，誰想伯方跑的太快，一時之間爺追不上他，却不要已難樹林不遠靜，聲咽伽師無，只得聲叫，蔣五弟且慢追趕，貪道話說，還旬話尚未說完猛了尋前，噎一聲號啊戰鼓齊鳴，響啞仙師不禁一驚，又忙叫蔣五弟，不要前進了，仔聽中了他奸計，蔣在爺聽前面砲晌也是吃驚，一聽師兒那兒叫，便站作了，羣雄緊細步，都聚任一處，站定了就見童世和半大軍並不讚寶，一聲呼啃軀，全軍一字排幾，聲嗤仙師點點頭，念了一聲無量佛善哉善哉，買明見了這般光景，一現衝天杵小辦兒開哈巴絲腿兒未過來，叫道道大侬，咱怎要不往前追呀，道爺道無這佛，你着不日嗎，人家有埋伏，買明道人家有埋伏，咱就追了嗎，道爺啊答道，你這孩子忌要爭說話，人家伏兵全出來了：咱若再道，豈不要吃虧嗎，金頭虎泊要是不追，，我們就後早跑吧，這爺答找們也不能是，金雨虎把手一甩這，你聽這叫什哪話，追也不追跑也跑，沾在這兒幹要呢，道鄙家答道，我們自然要看一ヨ動靜，再作進退，，金頭虎中母狗退一說道，說老道大部，我有幾句話，說出來你可別過意，道爺一聽逐道啊，在話你日講無妨，金頭虎，現在你老人家，可稱八個字，道爺答道嘔，那八個字，金頭虎家道，年事已老智力三絕，道爺答道嘔，此早麼講呢，金頭虎道我的這個話，你可別今氣，我這個埋兒跟你說一說，方才那個蜘蛛小子說，我三大爺他們，都在俐流灘大寨，被地雷震死，這話并眞是段，道爺答自實假不敢說，不過勝施丰他們，倒是都在阻流灘大寨了，金虎逐這，教我三大爺往阻流灘是誰豹主意，道爺道是貪爺教他們去的，買明這這算你中計不算，爺點道不錯，金由虎道道是一個，這次上盤絲崖來是誰內主急，背爺答道這是我的失計買明是不是，你這是建上了他雨次大當，你以前劃策宝計，有過這樣媽，這倒不是你少才無智，實住是你上了年紀，把智略沒有了，就拿那在說吧，你這這不追道也不對，道爺答道嘔，那麼也就請示請示你吧，現在咱該怎麼掰呢，買明直咱個該追，你想啊，我三大爺他們都死了，咱這活個什麼勁兒，中了他為計又寡那月初一乾脆往上闖，把性命交給們就完了，把這羣小賊兒連童似仙，刀刀斬毒刃刃誅絕，出一中心中的惡氣，臨完一床啐子，死了就完了，幹麼你還這麼加小心，難道我三大爺那們被人炸死了，咱們這回大清國嗎，有什麼臉回去呀，道爺聽了念了一聲無量佛，明兒說的是，諸位旅主說努力往前吧，今天貧道也要開殺戒了，羣維一聽，便發了一聲喊，闖將上去，欲知後事如何，且看下集分解。

第三十集終

新天津報

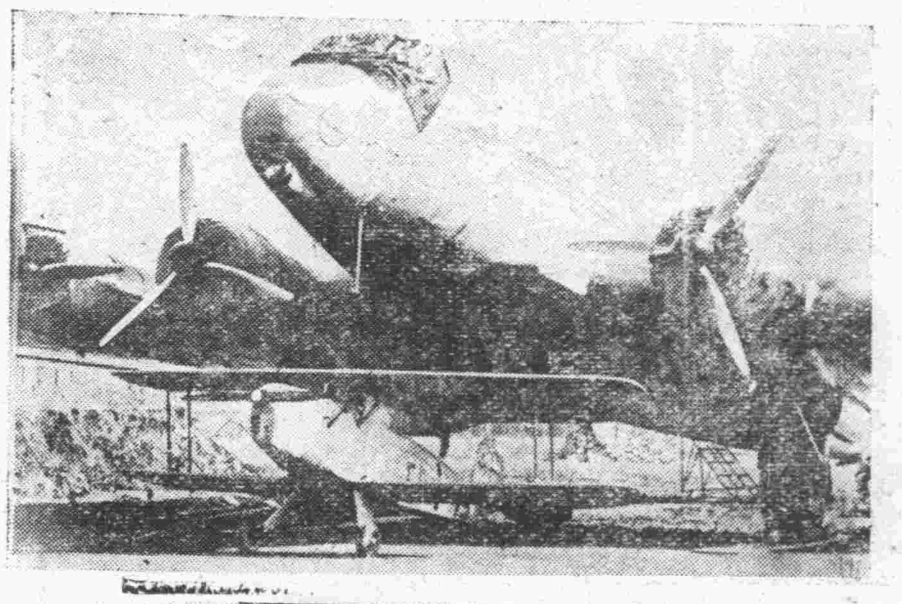

機前爲一訓練機。→

↑德國UIGO之大型飛機，此機爲世界最大者，德國海通社贈刊

德航空部長戈林，在西線某空軍根據地視察時留影。↓德國通海社贈刊

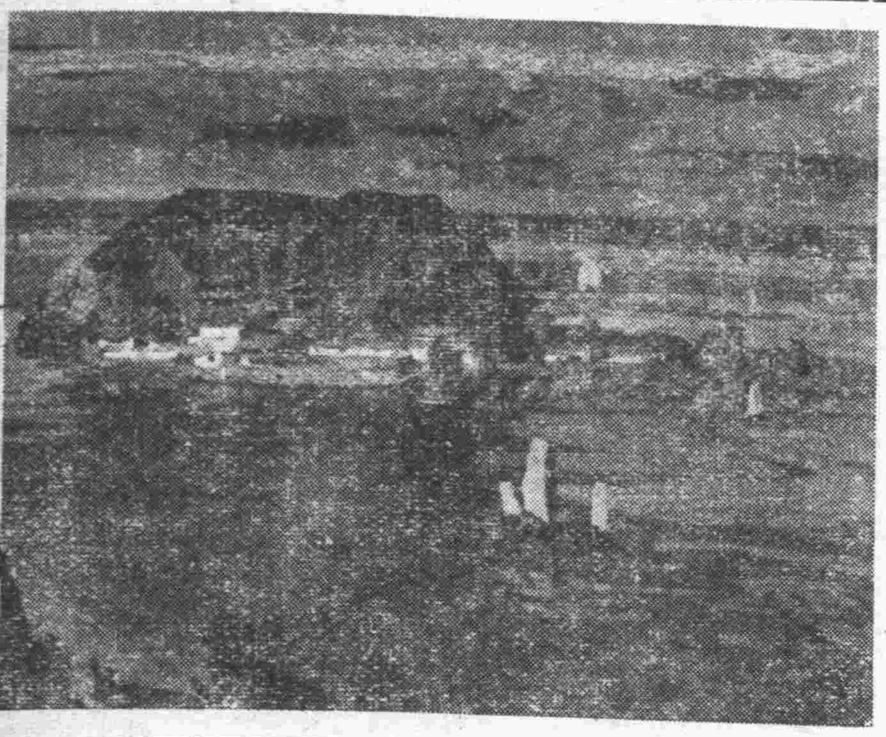

『長江遡帆』日畫家鎮江石寅治畫

滿洲國之白俄青年隊游行時之情形→

漫畫家馮朋弟，在繪製老白薯之一刹。←

預告

明日本版出一專號，係董哲香先生主輯「六君子」，實爲現代史料，彌足珍貴，敬希讀者注意！

·不堪回首話當年·閱讀戰爭新聞報時之德國廢帝威廉第二之照像←

武俠小說 版權所有 禁止翻印

大宋八義

劉楨峻作 劉子清校正 （九四）

湛既然是大家都讚成，咱就扎動着吧羣雄點頭便各收拾起程，一路一路的走，公館興的車不必細表拉[illegible]唐鐵牛一聽阮央派了也非常喜歡，他總伯走人後邊，頭一個兒便拉了金飛虎出來，一書公館金飛虎便這，嘿嘿黑小子你走這麼快幹麼，唐鐵牛道你也小子，誰找着大人誰有功勞，追還不中定，要叫他們走到頭鼻把大人找看，就沒有咱的功勞了，金飛虎道，咱望叫邊兒走哇，唐鐵牛道吆，小哥哥沒說嗎，那麼咱望拂邊走好呢，金飛虎道回去開問，唐鐵牛道不用問了，咱就瞎走吧，金飛虎自對瞎走，唐鐵牛道你倒快走哇，金飛虎適呀黑小子，我快走你跟的上媽，唐鐵牛把雌雄眼一證道，嘿我跟不上找要跑着早你，你可是跟不上我呀，金飛虎道小子你別非耐，咱跑一個試試，唐鐵牛道試試不着，誰要跑的快誰是英雄誰要跑的得誰是狗熊，你要跑，過找；以後我就个叫你傻八了，金飛虎道你叫我什麼呢，唐鐵牛道我對叫你狗熊，金飛虎這行，可是你要敎我落下，我也叫你狗熊呀，唐鐵牛道讀然丁，金飛虎道好咱你跑吧，唐鐵牛道別忙了，金飛虎這怎麼小子，你變說了不算嗎，唐鐵牛着說了不算叫麼，你看着吧，設着用鐵棍在地下劃了一個道兒隨道看這你這兒了嗎，咱倆人都在言道兒上，我喊一二三，喊一也別動，喊二也別動，要一喊三昨倆人一塊兒開腿，這才算公平呢，金飛虎點頭道好小子，咱就害麼辦吧，說着二人便都站在智兒上，唐鐵牛喊道一一傻八你可留神哪，我一喊三你可要跑，金飛虎道行你就喊道，唐鐵牛點點頭，瞅冷子喊了聲三，隨用大鐵棍一拄地，嗖的就悠出一丈多，等金飛虎邁腿時唐鐵牛已經悠兩次出去了，金飛虎喊道嘿你那個樓不行，你拿棍拄着還行嗎，唐鐵牛這你不用賴，我那時跑不是拿棍拄着，別廢話你跟不上沒就叫你狗熊，金飛虎一聽沒有法子，只可拚着命的趕，仗看他個兒大，腿長邁步寬，唐鐵牛雖然悠的快，可也落不下八爺，這二位這一路跑眞似飛的一般，既眼便跑出五六里地，唐鐵牛回頭看金飛想就在他背後離着也就在一步遠，心說我怎麼把他落不下呢，因咬咬牙用力往前悠，誰知心裏一忙，一棍正拄在石頭子兒上，棍兒一滑，還通把鐵牛摔了個射斗金飛虎樂的哈哈大笑，

天寶大戲院

金言

少山 慧珠

貫盛習 周瑞安 江世玉

今天七日（星期日）日場 金錢豹 宇宙鋒 御果園

今天七日（星期日）夜場 艷陽樓 霸王別姬

大觀園

重金禮聘愛派親傳獨樹一派文武絕佳時代藝人萃戲明星

愛令君

今早 兒比父大一歲

今晚 庚娘傳

兌底聲明

茲經中說合兌妥法界二十四號路門牌一〇七號一〇九號文茂汽車行舖面樓房四立有字據爲證開設誠記乾果莊以前所有文茂汽車行欠內欠外及一切糾紛請與文茂汽車行直接交涉與誠記乾果莊無涉特此報登聲明 新業主誠記號啓

明星

今天日夜四場 採用新時間 十點一刻 三點半 六點正 九點半

華納影片公司全部五彩驚險雄壯俠義勇武慷慨 偉大特種出品武勇紅星茉莉絲美艷女星蔡佛兒

頌衛著作 **荒山豪俠傳** 又名 **巨人谷**

明星戲院特別預告

轟傳已久人人仰望打倒一切國產之古裝歷史戰爭對白片 陳雲裳作 **木蘭從軍**

準四月十一日起津市首次演

臨時票價 樓下一律七角 樓上一律一元

隨票入座概不存票兒童整票長短免票一律無效

兌底聲明

啓者志記工廠今兌妥本市雙廟街椿樹胡同十四號台豐工廠全部傢俱自登報日起所有合豐工廠以前內欠外一切債務情事速與舊業主交涉與志記工廠無干特此聲明 志記工廠啓

遺失聲明

今遺失天津法界郵局第四〇八號白元存摺及木質「志剛」名戳一枚無論落於何人之手概作無效特此聲明 志剛啓

天津影院 今天四場

明星公司社會巨片 **大家庭**

加演政府成立新聞 早場照常

上平安 今天[illegible]場

科學恐怖駭人長片【下集】 **怪影**

加演政府成立新聞 早場照常

權樂影院 今天三場

派拉蒙公司[illegible]全力戰爭巨片之王 **蓬車萬里**

遺失聲明

鄙人有座落塘沽西堼荒地五十三畝零七厘持有官照一張因水災遺失除呈請寧河縣公署備案外該照無論何時發現概作廢紙特此聲明 井論啓

聲明遺失

茲於康德七年一月八日由哈爾濱滙通商業銀行匯津本行照寸哈字第五六三號匯票一張榮庭名下國幣五十元正此票不愼遺失除向該行聲明掛失須款外嗣後不論落於何人之手概作廢紙特此登報聲明 同和成代成泰盛署

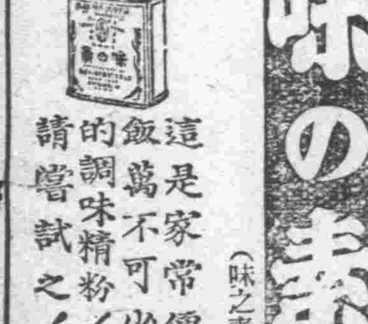

調味精粉 **味の素**（味之素）

這是家常便飯萬不可少的調味精粉！請嘗試之！

歡迎各地風景中外名人名伶閨閣體古蹟以及
名人書畫一切新奇照片者採用者酬金從豐

新天津報

本報廣告收費價廉效力甚大無論何時
新來刊登均有人接洽並可以翌日見報

遊藝戲稿

舉凡劇評，伶人小傳，梨園軼事，鑼鼓，舞場，鳳月，遊藝消息，歌星，電影，明星小影等，均所歡迎，以及劇照，凡經披露，均給薄酬，來件請寄，如無章評，以卻酌論，是所盼焉。

來函注意

各界寄交件請務按照左列辦法：訂閱者寄交營業發行部，叢書出版部登廣告寄廣告部，投稿來函寄編輯部交往平常事務寄總務部，告發及交往切要事項來函寄管理處，切勿寄交某人人名與代交，以免遺失就誤之弊。

天寶大戲院
金少山 言慧珠 『霸王別姬』
▲定今晚場演出

負有活霸王雅號之金少山，以霸王別姬一戲，譽滿全國，按『霸王別姬』一劇，自楊小樓與梅蘭芳合演後，世人稱爲絕作，迨楊逝世後。霸王一角，當推金少山可稱獨步，而虞五鳳一角，扮演雖多，然而能演到佳處者甚尠，而名坤伶言慧珠扮演是角，所有唱念以及舞劍路數，純宗蘭華，金言，會數度合演。極博佳譽，令人嘆觀止矣，此次在天寶最末一場即今（七日）夜，仍由言慧珠合演『霸王別姬』，大言小姐之虞五鳳，在坤伶中可稱爲首屈一指，而金之霸王，中氣磅礡，自成一家，預卜演來成績之佳，當在吾人想像之中矣。—銳夫—

鐵嗓鋼喉之王玉蓉
·雲崗·

女藝員王玉蓉，姑蘇人，未逾花信，妙齡，秉江南山水之精英，分空谷惠蘭之窈窕，氣鍾靈毓，生具慧根，珠玉其神，芙蓉如面，幼時，即喜音樂，每聞琅琅，曲佳即入，稍長入校，常能上口，期考成績，讀書女伴，尤感對於常壓倒，戲劇藝術，天賦聰明，興趣遊戲，喉嚨亮，偶爾粉墨登場，無不聲容並懋，雖歌壇名宿，猶且竊嘆弗如，遂從親友慫恿，決定改途，赴燕都學技，拜在青衣泰斗，王瑤卿老供奉門牆，習旦工，無論何項唱作繁重之戲劇，一學即精，只能舉一反三，神明究竟，於青衣之外，如花衫，刀馬，各戲，亦皆具有相當根底，不久技成，實行登台演唱，一鳴驚人，譽馳四遠，曾經百代公司禮聘，

從葉盛章說到武丑
·禹平·

葉盛章的以武丑名於時，可謂在先後諸大名伶之外，別樹一幟者，宜其能夠成大名。

武丑一角，雖重不在唱，而京白的口角流利，確爲必需的，說白既須流利的京口，嗓音自然也該要響亮些才是。而蹤躍體輕巧，起打要手足敏捷，乃爲武丑的必要部分，有時唱兩句，唱的好不好，確不成問題的。

昔時的名武丑，有張黑，張黑已老去多年，後之武丑，半多碌碌，葉盛章以武丑成名，又豈非獨樹一幟的嗎？

家，與馬連良同灌武家坡，與管紹華同灌之四郎探母，各唱片，能從嬌亮甜腨中，表示喜，怒，哀，樂之劇情，呼之欲出，異常悅耳，深受社會普遍之歡迎，能戲不下百齣，最拿手者，如王寶釧，王春娥，孫夫人，上陽宮，李艷妃，玉堂春，梅妃，四郎探母，柳迎春，金鎖記，驪珠夢，混元等等……

程玉蘭
△大賣力氣

程玉蘭，自代董佳芝出演本市燕樂歌場以來，數月期間，飽受顧曲人士歡迎，座上周郎，莫不允爲奇材，而程之河南墜子，足以懇我聽業耳音，茲悉該姬復以多數主顧來函，煩演佳奏，感佩之餘，特由六日起露唱，撒手之大鋼，謂『玉蘭賣力氣』，信不誣也！『小黑』，『程姬』，六日早晚演

小楊月樓父女
△明早全班

小楊月樓率全班藝員，出演上海，成績甚佳，日前連日排演，頗受歡迎，明早演『雙齣人面桃花』『忠烈鴛鴦』，晚演『移山倒海』四本，較一二三本精彩萬分云。

『女起解』，七日早演『藍橋會』『鴻雁捎書』，晚演『三堂會審』，八日早演『遊湖』……

評歌壇藝人（四）
·紛吾·

◇仿洪北江評當代詩家語

李月珠如霧日初出，晴雲滿空，（李伶歌小嗓最擅勝場）。陶顯庭如太常法曲，究係正聲，（陶氏工崑弋）。朱璽珍如道人入道，朱洗鉛華，（朱姬歌遼甯調）。愛蓮君如白話詩，（愛伶之評戲，聽來明白如話，能自樹一幟者也）。喬清秀如逸客游春，衫裳倜儻，（喬姬唱河南墜子，聲調灑脫不俗）。朱學貞如海山出雲，時有可采，（朱姬唱梨花片）。張素芬如山房秋曉，清氣流行，（張姬歌梅花調）。崔少樵如半空鶴唳，清響四流，（崔伶歌小嗓）。

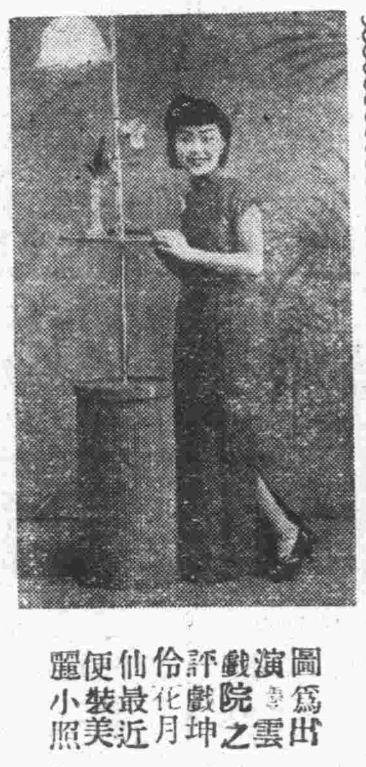

圖爲出演慶雲戲院之評戲坤伶花月仙最近便裝美麗小照

（遠東攝影公司贈刊）

四大坤伶之一
鄭冰如
晚場 春秋配

國民戲院
張鄭常劉
韻秋冰如立恆榮萱
張雪王張萱
連昌艷茹寶榮海臣寶銘

今早場 全部 鳳還巢 奇情香艷准演十二刻

今晚場 興隆會 捉放曹 行路 公堂 春秋配 拾柴 贈銀 過賊 准代 砸澗

上大光明戲院
楊菊蘋 小楊月樓 陸鳳山 蓋春來 周益瑞

今日早場
鴻鸞禧 全部忠烈鴛鴦 特煩人面桃花 雙齣

今日晚場
全班合演四本 移山倒海

小廣寒
花 玉蘭
今日早場 借座 彩排
今日晚場 借座 彩排

北洋大戲院
白玉霜
明早 玉獅墜
明晚 悍婦傳法
今早 張彥趕船
今晚 羅裙計
後早 白桂花
後晚 烈婦還陽
先售對號入座期票

十一日演
華納公司豪華出品
俠盜羅賓漢
全部五彩俠情鉅片

真光電影院
今天日夜三場 三點半 六點半 九點半
瓦特陶理 約論華 郝派 珍克 三大鉅星合演
鐵案如山
奇艷緊張巨片 特別加演
拳王路易爭霸戰
本片爲本年二月九日由美用飛船運華放映
今天特早場 四彩羽毛 戰事巨片

昨天滿座 今天請早
平安
新時刻 三點 五點半 九點 十二點
舉世混戰期中每個青年俱應一看
新環球公司空前鉅製 激昂香艷戰爭愛國鉅片
小飛來伯 雷斯邦 率領二萬戰士合演
獻身祖國
片長十二大本 戰景不可數計
飛機猛炸 廝殺劇烈 殺凶的打狠的 寫盡風光戰場 緊張 槍林彈雨 慘事人間 淒涼

大光明戲院
今天日夜三場 新時刻 三點半 六點半 九點半 公映
空前絕後鉅片 怪傑之手 定能轟動一時 法國文豪
卻利勞頓主演 囂俄大作傑
雷雷華公司傾全力偉大傑作 三萬人合演
鐘樓怪人
卻利勞頓之化勞 無聲裝時代聲片之利 郎陳
票價一元二角起碼

大明
今天日夜三場 新刻時間 三點半 六點 九點半演
幽默大師 賈克斑尼 桃樂珊 合作 歌國女皇主角 娜瑪
派拉蒙公司幽默滑稽音樂歌舞絕妙喜劇
簾外桃花
百種滑稽 無窮笑料 舞斯化以波 虹燈作背景 既壯美觀又支管艷 八消霓麗 曲魂 蕩魄。
今天早場十點半開 蓬島情歌 二角三角

巨片預告
大地主角 露易絲娜 琳賽 金獎鉅星 史賓西屈賽 合作
米高梅公司大出品
大都市
別情悲歡動人。演出痛快淋漓。

新中央
近雲館主
趙　高　侯　馬
祥麟　北南　靜軒　永奎　長雲
今天早演 奇雙會 劉步 刺審 對刀 步戰
今天晚演 艷陽樓 玉春娥

丹桂影院
今天三場
國產滑稽武俠聲片
三劍客
三位劍客大鬧洞房

大舞台
陳鴻聲 靳蒲亭 劉香玉 陳桂蘭
今早演四本火燒紅蓮寺
今夜演五本火燒紅蓮寺

燕樂
王殿玉 謝瑞芝 戴少甫 王佩臣
鄭蝶影 劉玉芳 于瑞鳳 程玉蘭
姜二順 陳亞南 張曉旭 常久
高尚雜耍

天寶
評戲女皇 劉翠霞
張月亭 寶桂芬
今早 全部 大魏蒜
今晚 京戲

華安戲院
今天三場 三點半 六點半 九點半
明星公司出品 明星第一流 顧蘭君 龔稼農 合演 偵探 殺匪 驚險 戰爭 偉片
生龍活虎
本片於今天午十一點半加演一場

河北影院
今天三場 三點 五點半 八點半
國產有聲歌唱鉅片
新舊上海

美輪美奐
任宅區唯一大陸影院 高尚娛樂場 興工改建 製造佈景 三萬元 重金特聘 上海名家 改建費用 裝置驚險機關 陳正民 君擔任 佈景繪畫

小總會旁 好萊塢
今天四場 早十點 三點半 六點半 九點半
全部五彩戰爭鉅片
鼙鼓聲動
今天早場 鼙鼓聲動
預告 海上潛艇戰 驅逐隊爭 （鐵馬）